Febrero 2020

En este mes recordamos los valores mas importantes.

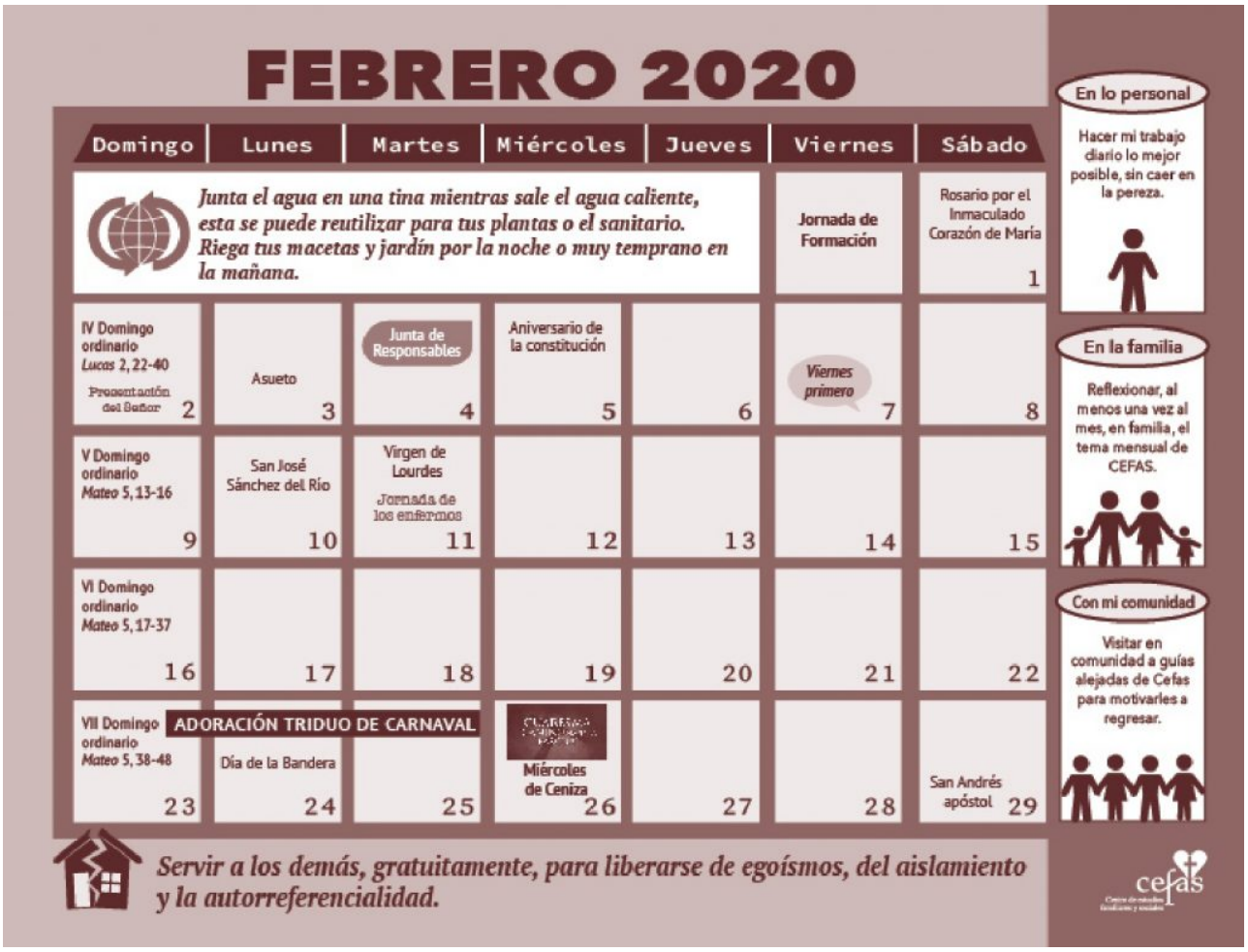

TEMA

Formación para la misión

MISIÓN

Participar en los medios formativos de CEFAS

VALOR

Constancia

«Atrévete a ser más, porque tu ser importa más que cualquier cosa. No te sirve tener o aparecer. Puedes llegar a ser lo que Dios, tu Creador, sabe que eres, si reconoces que estás llamado a mucho. Invoca al Espíritu Santo y camina con confianza hacia la gran meta: la santidad.» (Cristo vive, n. 107)

«Existe un gran déficit en la formación cristiana del Pueblo de Dios, hay un analfabetismo religioso preocupante en un gran número de creyentes, permaneciendo en ellos una gran confusión y vacío en el conocimiento de las verdades fundamentales de su fe; esto se manifiesta en la superficialidad de sus compromisos sacramentales y en la ligereza de la vivencia de los valores del Evangelio en su vida diaria.» (PGP, n. 80)